Iain & Iö

ANTIKE ENGADINER HOLZBAUKUNST

WAS WIR MACHEN.
FASZINATION ENGADINER HAUS.

Wir haben uns ganz der Tradition des historischen Engadiner Hauses verschrieben. Unsere Ausbauten und Renovationen beleben den historischen Charakter eines Gebäudes und werden gleichzeitig modernsten Ansprüchen an komfortables Wohnen gerecht.
Mit einem alten Täfer, original Böden, massiven Türen und Toren, einem historischen Einbauschrank oder einer ganzen Stube setzen wir auch in neuen Gebäuden typische Akzente.

WHAT WE DO.
FASCINATING ENGADINE HOUSING.

We are committed to the traditions of historic Engadine housing. Our expansions and renovations enliven the historic character of a building, whilst, at the same time meeting the modern requirements of comfortable living. We include typical accents in new buildings along with traditional panelling, original flooring, solid doors and gates, historic built-in cupboards or entire rooms.

CONRADIN SCHWAB.

Ich bin im typischen Engadiner Dorf Pontresina aufgewachsen und war schon von Klein auf von der heimischen Geschichte und Kultur fasziniert. Im Jahre 1992 konnte ich die elterliche Traditionsschreinerei übernehmen und weiterführen. Vor bald 15 Jahren hat sich die erfolgreiche Zusammenarbeit mit **Antiquitäten Ettlin**, einem ausgewiesenen Fachbetrieb zur Engadiner, Bündner und Alpenkultur ergeben.
Seither konnten zahlreiche gemeinsame Umbauten und Restaurationen realisiert werden.

CONRADIN SCHWAB.

Growing up in the typical Engadine village of Pontresina I was always fascinated by local history and culture from early childhood. In 1992, I was able to take over and continue my parents' traditional joinery business. Almost 15 years ago, a successful cooperation was formed with **Antiquitäten Ettlin**, a recognised company specialising in the Engadine, Bündner and Alpine culture. Since then, numerous conversions and restorations have been realised in partnership.

www.ursettlin.ch

WO WIR SIND.
VERWURZELT IN DER ENGADINER KULTUR.

Sie finden uns im schönen Pontresina – unsere Heimat ist unsere Inspirationsquelle. Hier sind wir verbunden mit der hochalpinen Natur und der althergebrachten Wohnkultur des Engadins. Das verpflichtet uns – zur Bewahrung von Traditionen aber auch zu deren Entwicklung. Zukunft braucht Herkunft.

WHERE WE ARE.
ROOTED IN THE ENGADINE CULTURE.

You will find us in beautiful Pontresina, where our home is our source of inspiration. Here, we are connected with alpine nature and the traditions of Engadine home decor. This commits us to the preservation of traditions but also for their development. The future needs origin.

WOMIT WIR ARBEITEN.
WERKSTOFF AUS JAHRHUNDERTEN.

Wir lagern einen riesigen Bestand an Hölzern und antiken Baumaterialien. Neben Türen und Toren, Fenstern, Kassetten- und Balkendecken, original Böden und Brettern verfügen wir auch über komplette Arvenstuben aus verschiedenen Epochen.
Wir legen grossen Wert darauf, die natürlich gewachsene Patina des Holzes zu erhalten. Nur wenn nötig arbeiten wir mit neuem Holz, das nach alten Techniken verarbeitet wird: handgehobelt, mit Schmiedeisen- oder Holznägeln, Warmleim und Schellack.

WHAT WE WORK WITH.
MATERIALS THAT HAVE BEEN USED FOR CENTURIES.

We stock a huge inventory of wood and antique building materials and find the right antique wood for virtually any project. In addition to doors, gates, windows, cassette and wood-beamed ceilings, original flooring and boards, we also have complete Swiss stone pine rooms from different eras.
We attach great importance in maintaining the natural patina of the wood which has developed over centuries. Only in rare cases do we work with new wood, that, we still craft using traditional techniques.

WER WIR SIND.
LEIDENSCHAFTLICHE HANDWERKSMEISTER MIT GROSSEM FACHLICHEN KNOWHOW.

LAIN & LÖ bedeutet Holz und Ort. Nach überlieferter Tradition bearbeiten wir unser heimisches Arven- und Lärchenholz – mit alten Techniken, in Handarbeit und mit original Werkzeug. Dabei legen wir höchsten Wert auf eine stil- und fachgerechte Umsetzung wie auf die erstklassige Qualität unserer Arbeiten.

WHO WE ARE.
PASSIONATE MASTER CRAFTSMAN WITH A HIGH LEVEL OF PROFESSIONAL KNOW-HOW.

LAIN & LÖ means wood and location. According to handed down traditions, we work with our native pine and larch wood using traditional handcrafting techniques and original tools. We place the highest values on stylish and professional implementation as well as on the quality of our work.

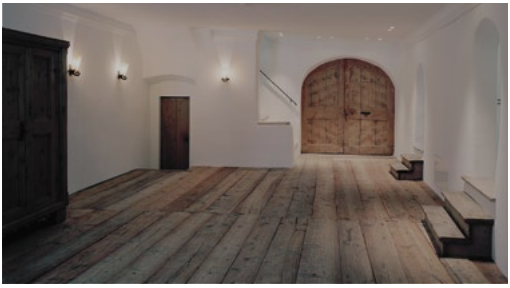

LAIN & LÖ
Via Mulin · 7504 Pontresina

T +41 81 834 57 24 · **M** +41 79 660 18 15
info@lain-lö.ch · **www.lain-lö.ch**